一、*Gaps 00:01*

1. 趋势 00:12

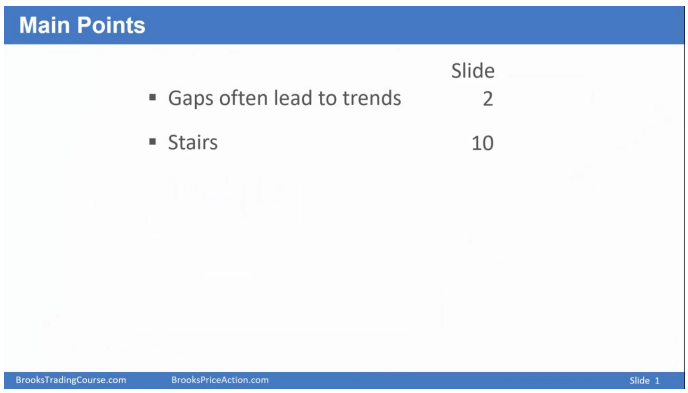

- **趋势形成条件**: 当市场环境(context)合适时，缺口(gaps)经常会导致趋势形成。
- **测量缺口**: 在趋势中出现多个缺口时，通常意味着趋势可能持续较长时间，即使趋势看起来较弱。
- **小回调趋势**: 当趋势中缺乏连续的大趋势柱(big trend bars)，但形成2-3个缺口时，可能是小回调趋势(small pullback trend)，这种趋势可能持续很长时间。

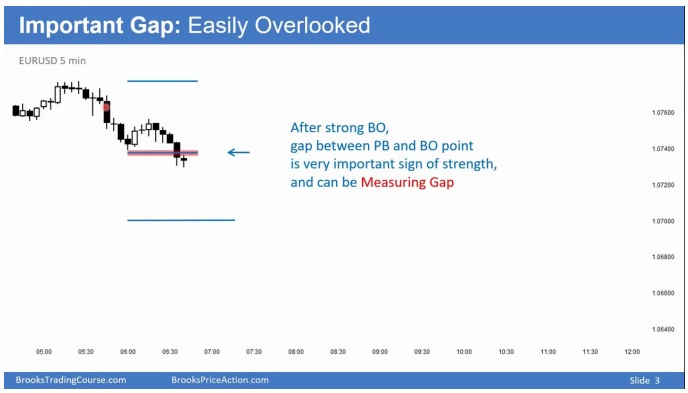

- **通道特征**: 在紧密的熊市通道(tight bear channel)中，即使出现耗尽缺口(exhaustion gap)，更可能形成测量缺口(measuring gap)并继续下跌。
- **反转信号**: 当通道非常紧密且回调很小时，任何反转都可能是次要的(minor)，意味着可能形成熊旗(bear flag)或交易区间(trading range)。

2. 交易范围 00:32

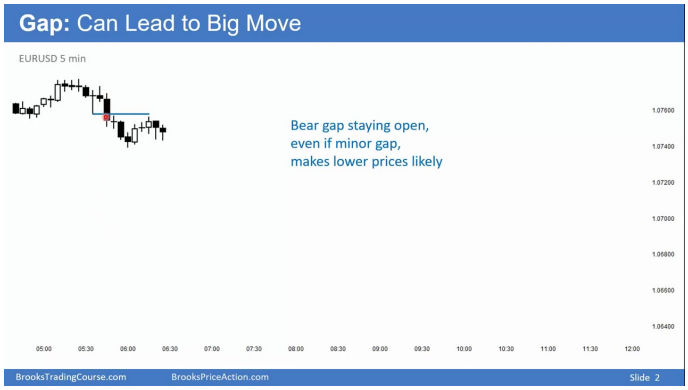

- **缺口闭合信号**: 当趋势中的缺口开始闭合时，通常预示着通道将演变为交易区间。
- **楼梯模式(Stairs)**: 当回调(pullback)超过突破点(BO point)时形成，表明熊市力量减弱，牛市力量增强。
- **反转确认**: 需要后续的牛市柱(bull bars)确认，否则可能只是熊旗形态。

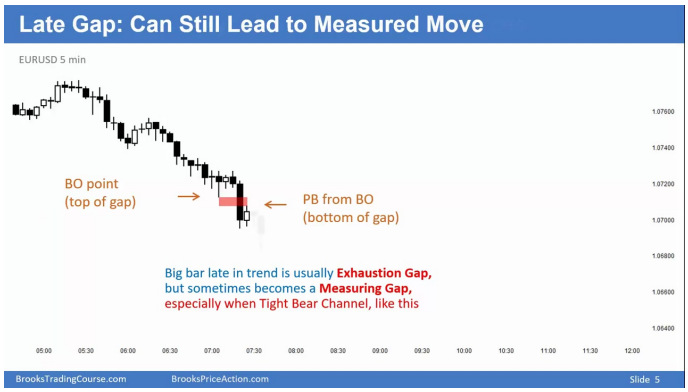

- **交易策略**: 在熊市楼梯模式中，当多头能在低点买入获利时，通常预示着熊市即将结束，可能转为交易区间或牛市。

3. 趋势延续 05:19

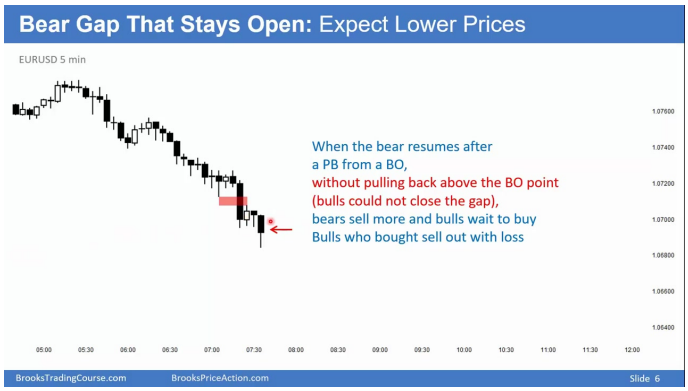

- **缺口保持开放**: 当缺口保持不闭合时，表明趋势可能继续，价格可能进一步下跌。
- **多头放弃信号**: 当多头无法闭合缺口并开始平仓时，通常意味着价格会进一步下跌。

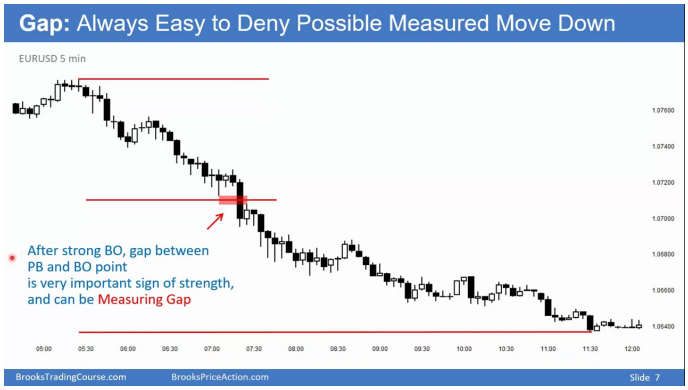

- **突破后缺口**: 突破后回调与突破点之间的缺口是非常重要的强度信号，可能成为测量缺口。
- **测量移动**: 从趋势顶部到缺口可以测量预期的下跌目标。

4. 交易范围或相反趋势 08:17

- **模式转换信号**: 当所有缺口都闭合时，形成楼梯模式，表明趋势正在减弱，可能转为交易区间或相反趋势。
- **交易策略变化**: 在楼梯模式中，交易者开始逆趋势进行短线交易(scalping)，多头在低点买入，空头在高点卖出。

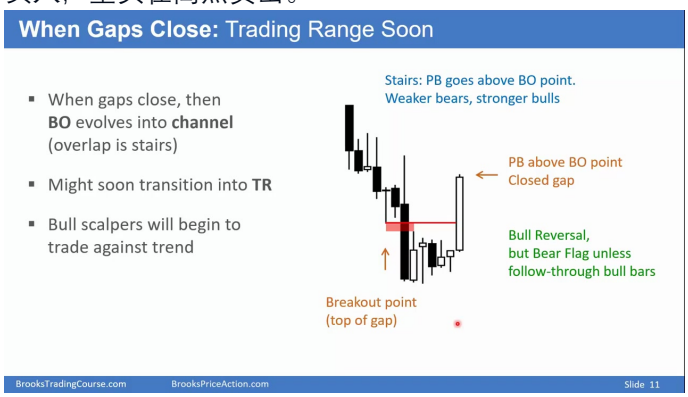

- **多头策略**: 在楼梯模式中，多头会在新低或更低位置买入，预期市场会反弹至突破点上方。
- **空头策略**: 空头会在50%回调位置卖出，预期这只是次要反转，熊市趋势将继续。

5. 总结 10:23

- 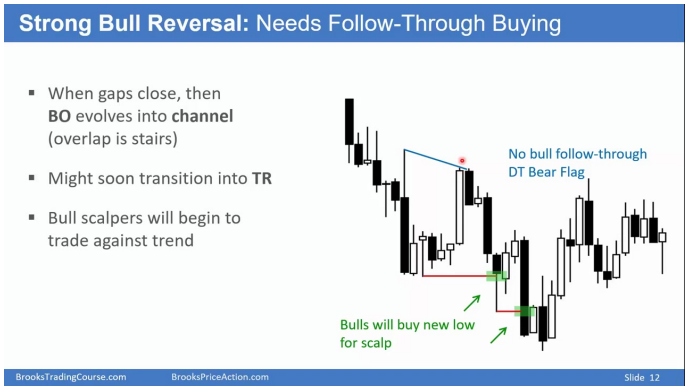

- **开放缺口**: 通常导致趋势延续，特别是在趋势中所有回调都很小的情况下。
- **闭合缺口(楼梯模式)**: 表明趋势正在减弱，可能转为交易区间或相反趋势。
- **交易策略差异**:
  - 开放缺口时只应顺趋势交易
  - 闭合缺口时可考虑逆趋势短线交易
- **强度判断**: 系列开放缺口是趋势强度的强烈信号，即使趋势看起来较弱也可能持续很长时间。
-

- **核心原则**: 只要回调形成缺口，就只应顺趋势交易；当缺口开始闭合时，趋势可能即将结束。

二、知识小结

知识点	核心内容	交易策略/易混淆点	关键信号
缺口（Gaps）与趋势	缺口在合适背景下常引发趋势；若缺口在趋势中闭合，则可能形成阶梯模式，预示通道将转为交易区间。	**趋势延续 vs. 反转信号**：闭合缺口可能弱化趋势，未闭合缺口则强化趋势。	**未闭合缺口**（如熊市中的连续缺口）表明空头强势，可能进一步下跌。
突破与回踩（Breakout Pullback）	突破后回踩测试突破点，若未重叠前低则趋势可能延续。	**假突破风险**：回踩未达突破点可能为衰竭信号。	**回踩高点未突破前低**（如欧元/美元5分钟图）强化下跌概率。
小型回调熊市（Small Pullback Bear Trend）	缺乏连续大阴线但形成多个缺口时，可能是强势熊市，持续时间长。	**误判为交易区间**：紧密通道+缺口实为趋势延续信号。	**2-3个未闭合缺口** + 紧密通道 → 高概率下跌。

测量缺口（Measuring Gap）	缺口作为下跌目标位（如从趋势顶部至缺口距离）。	**与衰竭缺口混淆**：测量缺口后趋势延续，衰竭缺口后反转。	**大阴线出现在趋势末端** + 紧密通道 → 可能为测量缺口。
阶梯模式（Stairs Pattern）	缺口闭合表明趋势减弱，可能转为交易区间或反转。	**多头机会**：缺口闭合后，多头可在新低买入，预期反弹至突破点。	**闭合缺口 + 50%回撤** → 空头在回撤位做空。
多头反转动能	强阳线闭合缺口表明多头力量增强，但紧密熊市中反转多为次要。	**次要反转 vs. 主要反转**：紧密通道中反转难持续。	**强阳线未突破突破点** → 空头仍占优。
时间与流动性影响	交易日尾声的流动性不足可能导致价格真空（如美盘末期）。	**"死钱"效应**：末端交易盈利概率低。	**末端大阴线 + 时间不足** → 空头平仓主导。
高阶时间框架分析	小周期缺口在大周期中表现为连续大阴线，无回调。	**跨周期确认**：小周期紧密通道 = 大周期突破阶段。	**多缺口未闭合** → 仅做空，禁止做多。